

Erweiterungssoftware zum Quanten Resonanz Analyser

Da immer mehr therapeutisch tätige Personen, aber auch Privatpersonen einen Quanten Resonanz Analyser nutzen, um sich einen schnellen Überblick über den aktuellen Gesundheitszustand zu verschaffen, wurde nun sowohl die Messsoftware als auch die Erweiterung zur professionellen Analyse der Auswertung aktualisiert.

Die neue Version 2026 für den Quanten Resonanz Analyser bietet über 50 neuen Messwerte aus den Kategorien:

- Männliche Hormone
- Weibliche Hormone
- Menschliche Immunität
- Menschliches Bewusstsein
- Atemfunktion
- Lecithin
- Fettsäure
- Intelligenz für Jugendliche
- Wachstumsindex für Jugendliche



und läuft auf jeder Windows Version.

Der bekannte VDM-Analyser - welcher auch im VDM MedPad integriert ist – wurde massiv ausgebaut und erweitert. Nach dem Speichern einer Auswertung in der Messsoftware als html Datei und dem Import im Analyser, stehen sofort alle Werte zur Verfügung und ermöglichen eine schnellere und präziserer Analyse der Daten.

So können auf Knopfdruck nur Werte angezeigt werden, welche im gelben und roten Bereich sind, und welche es entsprechend anzuschauen und allenfalls zu verbessern gilt.

Eigenschaft	Normalbereich	Wert	Bewertung
Cholesterin	56,749 - 67,502	69.906	Sehr hoch
Gefäßwiderstand TPR	0,327 - 0,937	1,873	Warnung
Gefäßelastizität TVR	1,672 - 1,978	1,221	Sehr niedrig
Linkventrikuläre effektive Pumpleistung	1,554 - 1,988	0,869	Sehr niedrig
Status der Bluversorgung des Hingewebes	6,138 - 21,396	2,907	Sehr niedrig

Von **19 Herstellern** von Nahrungsergänzungen wurden, wo möglich zu jedem Messwert passende Therapie- und Produkteempfehlungen hinterlegt.

- | | |
|-------------------------|--------------|
| Amway | Biogena |
| Burgerstein | DoTerra |
| Farfalla | Fitline |
| Forever Living Products | Herbalife |
| Juiceplus+ | Kingnature |
| Robert Franz | Sunday |
| LR Health & Beauty | Piping Rock |
| Lifepius | Primavera |
| Ringana | Young Living |
| VDM | |

Set-Auswahl

Mit welchem Set vordefinierter Therapieempfehlungen und Produkte möchten Sie arbeiten?

- Eigenes persönliches Set**
Verwenden Sie Ihre selbst konfigurierten Therapieempfehlungen
- Amway (Nutralite)**
Erstellt von: Roland Rupp
- Biogena**
Erstellt von: Roland Rupp
- Burgerstein**
Erstellt von: Roland Rupp
- DoTerra**
Erstellt von: Bea Mesmer
- Farfalla**
Erstellt von: Roland Rupp
- Fitline - PM International**
Erstellt von: Roland Rupp

Während einer Auswertung kann jedes Element angeklickt werden und die Eigenschaft, therapeutische Empfehlung und Produkt-empfehlung werden sofort eingeblendet.

So kann man bei Rückfragen schneller agieren und sofort Auskunft geben.

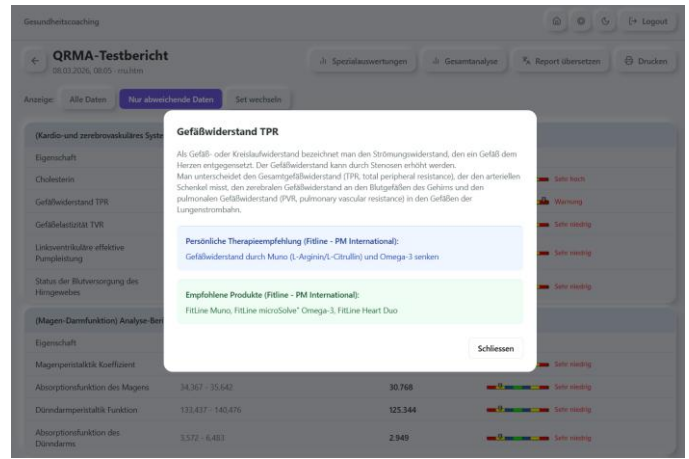

Ein eingestelltes Set kann jederzeit geändert werden, so dass man z.B. einen Ausdruck mit Produkteempfehlungen eines Herstellers von Nahrungsergänzungen und einen Ausdruck eines Anbieters von ätherischen Ölen machen kann, um allenfalls so weitere Möglichkeiten in der Therapie zusammen zu führen.

Der Ausdruck kann sehr flexibel gestaltet werden, so dass man wahlweise die Erklärungen der Elemente, Therapieempfehlungen oder empfohlenen Produkte auch im Ausdruck deaktivieren kann.

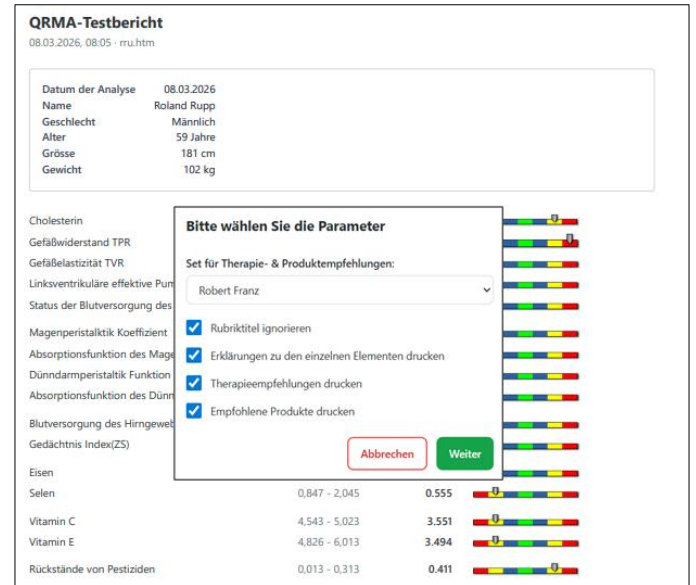

Absolut neu ist Möglichkeit, eine **Gesamtanalyse** zu erstellen, welche danach übersichtlich auf Ebene Rubrik anzeigt, wie der aktuelle Gesundheitszustand ist und auch die wichtigsten Parameter, welche es anzuschauen gilt, aufzeigt. Dadurch hat man erstmals ein komplettes Dashboard aller Daten

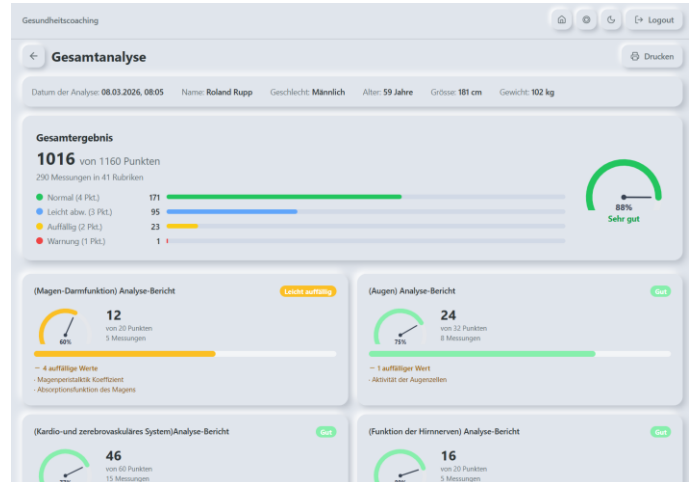

Ebenfalls neu ist ein kompletter **Immunsystemcheck** integriert, welcher aus einer bestehenden Messung 29 Parameter extrahiert, welche für ein gutes Immunsystem zuständig sind und diese als Score anzeigt.

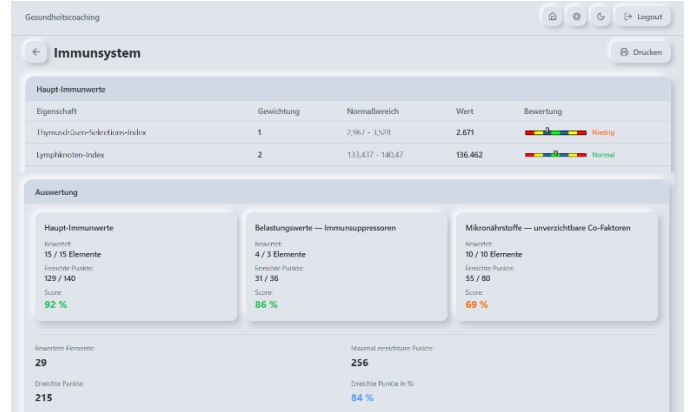

Insgesamt wurden **20 neue Auswertungen** umgesetzt, welche jeweils die dazu nötigen Elemente aus einem Messbericht zusammenfassen und diese danach anzeigen. So erhalten Sie aus einer Messung nicht mehr nur eine Auswertung, sondern können über 20 (!) spezifische Auswertungen generieren.

Darunter:

- Basis-Gesundheitscheck
- Herzgesundheits-Test
- Gehirn & Nerven-Test
- Leber & Entgiftungs-Test
- Darmgesundheits-Test
- Blutzucker & Stoffwechsel-Test
- Nieren & Urologie-Test
- Knochen & Gelenk-Test
- Schilddrüsen-Test
- Frauenhormon-Test
- Männergesundheits-Test
- Immunsystem-Test
- Allergie & Unverträglichkeits-Test
- Stress & Burnout-Test
- Schlaf & Regenerations-Test
- Energie & Vitalitäts-Test
- Haut & Beauty-Test
- Kinder & Jugend-Test
- Longevity & Anti-Aging-Test
- TCM Meridian-Test

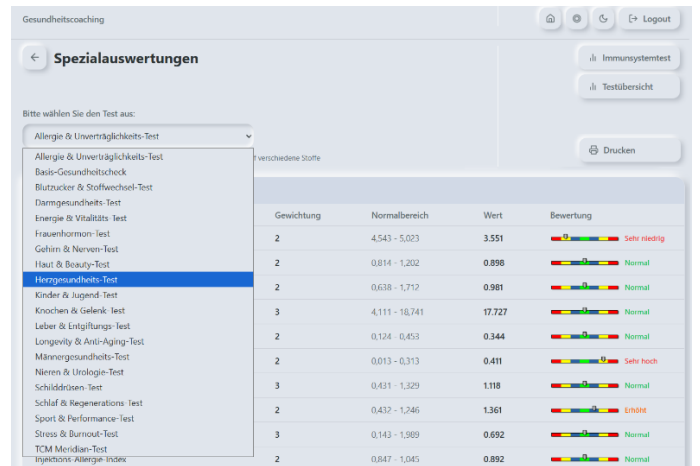

In einem Gesamtscore werden alle Tests direkt vom System im Hintergrund durchgeführt und auf einen Blick sieht man so, in welchem Bereich mögliche gesundheitliche Defizite vorliegen.

Mit diesem Modul wird der Quanten Resonanz Magnetic Analyser zu **einem absoluten Profigerät im Bereich Analyse und Diagnose**.

Test	Punkte	Score
Allergie & Unverträglichkeits-Test	173/200	87%
Basis-Gesundheitscheck	346/412	84%
Blutzucker & Stoffwechsel-Test	220/236	93%
Darmgesundheits-Test	172/208	83%
Energie & Vitalitäts-Test	255/296	86%
Frauenhormon-Test	252/284	89%
Gehirn & Nerven-Test	242/276	88%
Haut & Beauty-Test	240/300	80%
Herzgesundheits-Test	316/376	84%

Die integrierte KI generiert eine **detaillierte Analyse**, zeigt die Aufwändigsten Werte und deren Wirkung auf die Gesundheit an, interpretiert den Gesamt- Score und gibt Handlungsempfehlungen ab.

2. Auffällige Werte
 Besonders kritisch sind die Ergebnisse in Bezug auf Mineralstoffe, Vitamine und die Belastung durch Toxine:
Serumglutathin (A/G): 125,831 (Niedrig) – Dies kann auf einen Mangel an Immunoglobulinen oder ein Ungleichgewicht im Protein- Stoffwechselhineisen.
Zink: 1.017 (Niedrig) – Zink ist essentiell für viele enzymatische Prozesse, einschließlich der Leberentgiftung.
Selen, Vitamin C und Vitamin E: Alle sehr niedrig – Diese Antioxidantien sind entscheidend für die Neutralisierung reaktiver Sauerstoffspezies und den Schutz der Leberzellen.
Rückstände an Pestiziden, Blei, Quecksilber und Aluminium: Alle erhöht oder sehr hoch – Dies deutet auf eine signifikante Belastung durch Umweltschadstoffe hin und kann ernsthaft gesundheitliche Folgen haben.
Entgiftung und Stoffwechsel: 4.887 (Niedrig) – Dies weist auf eine verringerte Fähigkeit der Leber hin, Giftstoffe zu verarbeiten.
Gallenblasen-Meridiane: 1.514 (Niedrig) – Dies kann auf eine verminderte Funktion der Gallenblase hindeuten, die wichtig für die Fettverdauung ist.

3. Auswirkungen auf die Gesundheit
 Die dargestellten Ergebnisse lassen auf mehrere gesundheitliche Risiken schließen:
Niedrige Werte an Zink, Selen und fettlöslichen Vitaminen (C, E): Kann die antioxidative Abwehr der Leber schwächen und damit das Risiko für oxidativen Stress und Leberschäden erhöhen.
Erhöhte Toxinwerte (Pestizide, Blei, Quecksilber, Kadmium): Diese Schadstoffe können zu einer chronischen Belastung führen, die langfristig die Leberfunktion beeinträchtigt und zu systemischen Erkrankungen führen kann.
Niedrige Entgiftungskapazität: Dies kann auf eine Überlastung der Leber hindeuten, die möglicherweise nicht mehr in der Lage ist, alle aufgenommenen Toxine effektiv zu verarbeiten.

4. Interpretation des Gesamt-Scores
 Der Gesamt-Score von 85% (265/312 Punkte) ist insgesamt erfruchtlich, weist jedoch auf einige kritische Bereiche hin, insbesondere die Stoffwechselparameter und die Toxinbelastung. Eine Gesundheitsbewertung von „ausgezeichnet“ könnte im Allgemeinen so interpretiert werden, bedeutet jedoch, dass es signifikante Punkte gibt, die dringender Aufmerksamkeit bedürfen.

5. Handlungsempfehlungen
 Um die Gesundheit der Leber zu unterstützen und die auffälligen Werte zu verbessern, empfehlen ich Folgendes:

Absolut neu ist der integrierte **Defizit-Analyser**, welcher anhand einer **Auswertung 76 (!) verschiedene gesundheitliche Defizite** analysiert und anzeigt, ob man allenfalls zu dieser Risikogruppe gehört oder an diesem Defizit erkrankt ist.

Gesamtübersicht

● 85–100% ausgezeichnet ● 70–84% gut ● 50–69% mittlemässig ● unter 50% auffällig

Test	Punkte	Score
ADHS / Aufmerksamkeitsdefizit	119/144	83%
Adipositas / Übergewicht	122/144	85%
Adrenal Fatigue / Nebennierenschwäche	194/212	92%
Akne / Seborrhö	134/152	88%
Allergien (atopisch) / Atopische Dermatitis	165/176	94%
Allgemeines Krebsrisiko-Screening	280/332	84%
Alzheimer / Demenz / kognitive Degeneration	208/244	85%
Angststörungen / Panikattacken	164/184	89%
Arterieller Hypertonus (Primär)	93/124	75%
Arteriosklerose / KHK-Risiko	220/256	86%
Arthrose / Gelenkdegeneration	117/148	79%
Asthma bronchiale	134/144	93%
Autoimmunerkrankungen (allgemein)	184/204	90%
Brustkrebs-Risikomuster	161/176	91%

Der Analyser ist unter www.vitalcheck360.com direkt aufrufbar.

Bisherige Kunden des VDM-MedPads können sich direkt mit Ihren bisherigen Zugangsdaten einloggen und diesen sofort nutzen.

Wer den neuen VDM-Analyser nutzen möchte und noch nicht Kunde des MedPads ist, kann den neuen Analyser bequem testen und später direkt über die Webseite abonnieren. Die Kosten dafür betragen bescheidene CHF/€ 8.—/Monat resp. CHF/€ 96.— pro Jahr oder CHF/€ EUR 3.—/ hochgeladenen Bericht.

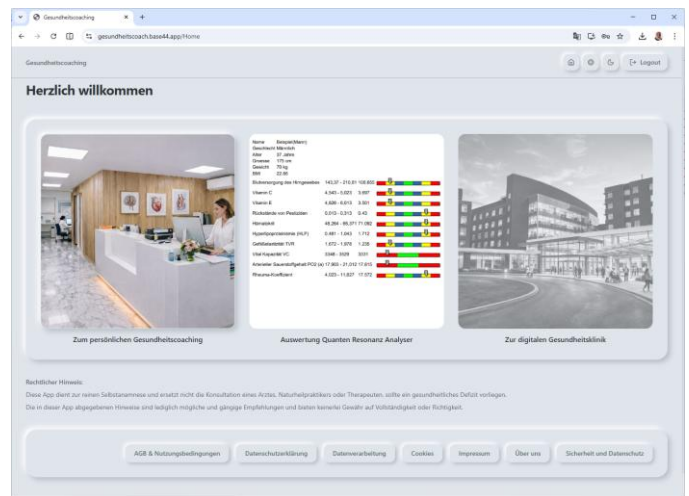

Für alle Anwender von Quanten Resonanzgeräten, welche das Gerät nicht direkt bei der VDM-Academy GmbH, sondern über einen Robert Franz Shop, über Amazon oder andere direkte Versandhändler gekauft haben, gibt es ein Umrüstungskit, bestehend aus:

- Dongle
- USB - Stick mit neuester Software
- Installationshandbuch mit Kurzeinführung

Im Preis inbegriffen sind auch alle zukünftigen kostenlosen Updates.

